第二〇六號
康德二年七月二十日
第六卷第二十六期
（郵政掛號特准認為新聞紙類）

發行人 王崙山
編輯人 劉景穌
印刷人 劉錦章
發行所 哈爾濱陽街五日畫報社
價目
五日刊 每期一張
每期 國幣八分
每月 國幣四角
半年 二元二角
全年 國幣四元
外埠 郵費加二

哈爾濱的東亞打字學校

專科招收新生男女兼收分班教授科的一日語，滿語，英語，俄文打字，以上各科聘有優良教師教授得法性質和藹學費低廉有欲學者勿失良機

附設暑期補習班各科完備，初中補習班學額三十名

打字科畢業考試優良者盡先向各機關推薦錄用　英語打字科六個月學業考試向各機關推荐充任繙譯之職　成績優秀者盡

待遇

校址　道裏中國十四道街

道裡　斯亞吉陸嘎埃哥社　牙科醫　斯亞吉陸嘎埃哥　牙醫師

[illegible]

全哈五十萬觀衆都得一看此片

聯華影業公司最負盛名鉅製
卜萬蒼 精心導演
陳燕燕 金燄 （聯合主演）
母性之光
（今日開演）中國影壇第一部教育片
平安電影院

慈光診療院

本院聘專科醫師任診內科各科等特項殊及有期注射，檢查血液，戒除痛苦煙癮藥費低廉

道外北七道街地址西 電話二〇三六番

小說　小揚州志（雲若）

社會小說

第四回　春聲綺夢海幻波瀾　紅鳥龍院假鳳虛凰狂花驅冷蝶

[illegible]

哀情小說　情天恨海　王柳周著

第五回　完結心事花燭青樓　孽冤芙蓉鴛盟鈴粉黛棋局初定再翻

[illegible]

光陸眼鏡店廣告
國產 水晶

本店國產水晶眼鏡，新近精製光學白克式各種眼鏡……
哈爾濱西頭道街路南

道裡中國七道街
巴拉斯影院
〔今日開演〕
天一公司全部音樂歌唱超特鉅製
歡喜冤家
陳玉梅 主演

哈爾濱英文商務學校英文初級班招收新生廣告
新英文初級班A.B.C.
教員皆英人教授
學費每月國幣四圓
定於本月廿一日開班授課
校址南崗新買賣街一二三號〔男女兼收〕

龍沙姑娘金維造象

正陽三道街口
大中銀行
辦理以銀行業務
電話二四〇三一一四六
電報掛號九九九九

哈爾濱海北天金店鐘表行廣告
本店器皿部 金銀器皿 喜壽可用 式樣新
首飾部 金銀首飾 花樣翻新
鐘表部 各種鐘表 走時準確
眼鏡部 水晶茶鏡 驗目對光
自動電話二九〇八

萬國儲蓄會道裡分行道外分會啓
閣下曾為子女設想乎
閣下曾為意外天災設想乎
閣下曾為養老預備乎
倘欲預備請來本會儲蓄
詳章函索即奉

本行新到大宗各樣唱機式樣繁多不及備載如蒙惠顧無任歡迎定價國幣十四元
德發鐘表眼鏡唱機行
道外許公路景陽街路西

哈爾濱道外頭道街大羅新北隔壁新開
應時商店
新到大宗綢緞毛布洋貨布疋照來本打八五扣大賤賣三星期

遷移廣告
本號自開市以來頗蒙各界惠顧不勝感謝今為擴充營業起見特遷於南二道街路東德新池隔壁所售一切貨物價目格外低廉深望賜顧諸君請移玉部號新址不勝歡迎之至也
批發各種洋紙牙角圖章 印刷油墨 印刷材料
德增祥商店
道外南二道街路東 新設電話二五七八號

金城銀行
辦理存款匯兌及其他一切銀行業務！
地址 哈爾濱道裡中央大街
電話 五四五一一二 五一三四一五

美國蔘金山人壽保險公司
資本暨組織
保險利益
投保資格
[illegible]
美國金山人壽保險公司總理 關旭東謹啓

日內瓦齒科醫院

院址道外景陽街路西
[illegible]
王鍾逸 維得斯果 劉傑民

克利西佛

克利西佛為治咳良藥性質和平滋味甘芳尤為小兒所喜服
拜耳大藥廠

第一號嫩面膏
桃杏仁油蜂蜜之液製成其能消除面部一切黑點雀斑……

每瓶國幣八角
孔明大藥房 代理處同發隆
哈爾濱道裡石頭道街拐角新城大街三十一號

本埠總經理處 道裡十二道街

德國醫學博士
專門內科婦科花柳等症 下午接診時 星期一星期 兼種牛痘 聘有譯

道裡中央大街五道街拐角
同昌襯衣工廠
專做西式工藝精良
襯衣汗衫價格低廉
倘蒙賜顧無勝歡迎
代做手工不悞期限

敬告各界
購眼鏡之四必要
一、必要可靠的驗光人才及精良儀器
二、必要合理的準確光度及著名鏡片
三、必要真正的水晶如假保退
四、必要舒適美國化鏡架及低廉售價
中美有

正陽七道街中美眼鏡公司啟

精華眼鏡工廠

本報
第四卷現已訂合本價元報國幣者有存幣從速
本報訂購者優待裝訂三本合洋二元
國幣者二折無幾

福特牌自來水筆及墨水

各處大書局文具店商場均有代售
總經理處 哈爾濱道外四道街 興順文具店

哈爾濱空前的創設
松花江天然療養院
主治肺結核。神經衰弱。一般身體衰弱。病後失調。戒除鴉片等。
收費低廉——請患者諸君速來院接洽
接洽地址
首善醫院 西門臉景陽街道裏電話二九八六
協天醫院 道外正陽街電話二六一一九

大新專門化學醫院
痔漏專門
新發明化學無痛療法
不用刀剪開割
定期保好
手術不誤公事
專門男女痔漏脫肛肛門炎等症不用刀剪手術新由化學發明各種藥品定期保好倘有不愈分文不取決不失信
道外正陽大街北三道街口內路東

同胞仕女們！欲得圓滿的事業必須採用雙手牌自來水筆堅固耐久
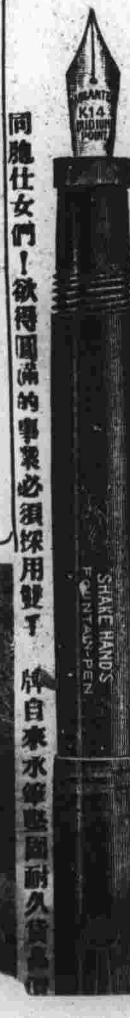

勸得墨水，各國稱自來水筆，用之最良。
總批發正陽四道街

淋濁丹
逐毒無論男女惟服此淋濁丹……
海龍散
此散專治臁瘡，小便破爛久不收口長皮……
瘰癧雄珠丹
凡瘰癧鼠瘡其種類甚多……每盒一料二十四付定價……
總批發處天津黃緯路閻氏製藥所
哈爾濱總經理處 道外桃花巷街
獨家經售

哈爾濱啓
航運營業（一）航線 哈爾濱 齊齊哈爾 扶餘 黑河 ……
[illegible]

最受社會的歡迎，茶餘飯後的消遣，必須得吸

白馬香烟

哈爾濱道裏中國十五道街
電話五二五五
公成號烟行

日本早川齒科醫士 劉東亮
東亮齒科醫院
治牙拔牙鑲牙　口腔一般病症
院址 哈爾濱景陽街 平安影院南邊

本報代售
陳古陶先生篆字
朱子治家格言
存貨無多　備者從速

楊紫融醫院
新法戒烟。不受痛苦。負責戒除。住院在家。走戒均可。院費從廉
哈爾濱道外桃花巷　電話二四四〇

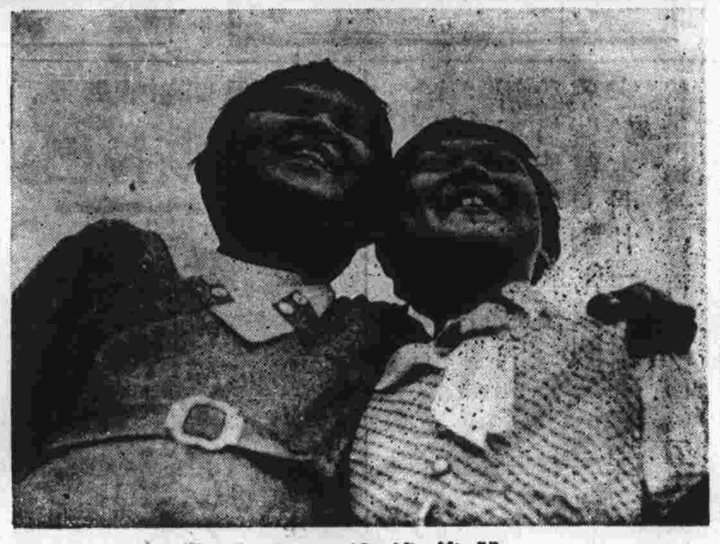

——一雙笑迷迷的安琪兒——

也是隨筆
葉智女士

一　他本來是學教育的，但後來忽然改經濟了，我問他為什麼改，他說：『智識所給予人們的祗是煩惱，教育是一種殘忍的事業！』

二　有人說：『秦始皇的焚書坑儒，並不是在施行愚民政策，乃是在實行慣到的「寒知」主義。』這當然不是我們所懂得的。

三　有人問他：『你為什麼要錢？』回答是『因為別人都要錢。』

四　據說有一種蛇叫『比人蛇』的，這是一種跳躍的動物，若是人在牠面前走過，就會很高地跳起來的，跳過了人底頭頂，那末，這人就會死，否則就是蛇自己死。

五　還就叫『你死我活，爭一時之短長！』老人家在都市中看見了紅色『哥而夫』球場的電氣廣告，他嘆息着說『哥而夫，哥而夫；哥而且夫，殆矣！』

六　他說：『一個人到了「走頭無路」的時候，他的觀察力會比什麼人都強。』

當草葉綠時
一馳

不。說我是麻木，不。說我是瘋狂，那我敢罵他是瞎眼的雜種，胡說。究其實有什麼大不了的希罕呢！？常受打罵的頑皮孩子，當又聽見打罵聲，除卻了笑，更有什麼呢？

我擦着一顆香煙，狠命的吸了一口，噴出一股白煙，很安閒地又覺地闊天空，一塊大地，有山有水，有人有畜牲，這包羅萬象的宇宙，擺在眼前，平靜的擺在眼前，我又回思世界不一定全是可詛咒的，我還有坐着吸一枝香煙的福氣。

不知爲什麼天又罩上黑幕了！坐了許久，把電燈撑開，覺得四週黑洞洞地可怕，心裡又空洞洞地不好受，還是到馬路上跑跑吧，聽一聽兎費的都市交響曲。一直跑出報館大門的口子，一直跑出長街的口子，又一直跑出路燈照不到的陰暗少有行人的街：歸終站在一家挑着單愰子的夜宵飯館的門旁。靜靜地立着，偷偷看隔在玻璃裡頭，一個穿淺藍半新半舊的大衫，年紀約模有十五六歲的小姑娘，隨着絲絲不斷的胡琴聲響唱着，在春宵的風裡唱着：

『哥哥呀，來吧！莫負這可憐宵，
怎不見草葉兒綠茸茸地嫩了？
這時節該儘情歡，儘情的笑，
莫待東風無語時春殘了。』

×

惱人哪，鎖滿了春情的眉梢，
天頭的月姊嫋娜正窈窕。
飲一杯人生苦味的醇黃醪，
這沒有冬神施威北風嘶吼叫。
一轉眸逝水東流朱顏老，
眼看着萬尺白樓將頹倒。

×

哥哥呀，爲什麼當作人前強顏笑？
吐出吧，舌中烈焰，聚出手中矛。
把穩了舵、踐踏上生命波濤，
儘讓牠將你飄搖復飄搖。

×　×　×

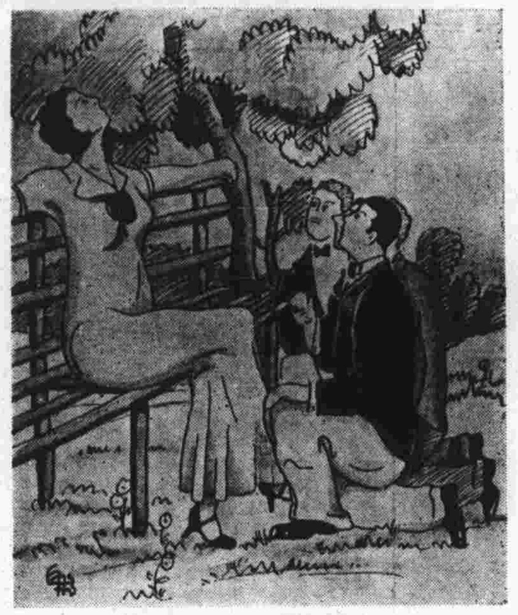

——公園特寫（白鵝作）——

小玲的悲劇
阿娟

都藏隱得像一個巴狗兒，門呀的一聲，同時小玲將她特有的藝技，全部獻出，旺旺旺……旺……，小安媽的一聲，回頭又說：「不怕你，小玲姐姐！」小玲起來抱住安說：「你再不回來，我就要回家了」小安說：「別！媽媽說今天午間姨母帶着小弟來呢，小弟弟阿嫻，才好玩呢，他同小安同歲，你看我倆誰高！」小玲很急的說我「還得何時才來，我先回家去一會再來，」小安說你可快點來，我也許也找你呢！，一會兒小玲果然又來了，頭辮子又新換了，一雙油綠色的綫帶兒，身着玫瑰色薄薄春衣，她漆黑的秀髮，犯着面肥嫩的面朧，伶活的眸子，更顯出她的美，婀娜可愛，小安的媽媽見到小玲這樣美麗，心中也不知是爲了什麼，就想起前年死去的小安的姐姐—阿毛、小安媽媽問她「玲兒！你的奶奶要帶你上那去呀，穿得這樣鮮麗，」玲兒得意着說「那也不去」她們正在互相話中，眞的小安姨母抱着一個大娃娃！進來，小安聲聲叫着阿楣弟，楣弟！阿楣弟是比小安粗大些，模樣兒倒同小安彷彿，姨母同小安的媽媽在敘近日之情，阿楣也未及小安引導，便來親近，小玲一手携着小安，一手拉着阿楣，她們三個人，像天上帶的樣子，愛神的使者，燃着活潑美滿純潔的愛的焰，雅子的心園，絢綺的花，也點綴她們吃飯，小玲見到小安媽媽來（待續）

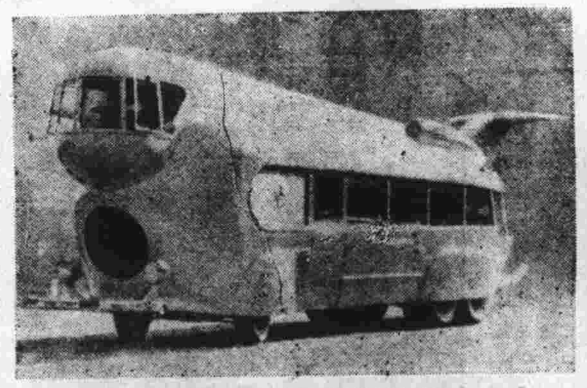

——德國最新式之大汽車——

（人面桃花相映的史二小姐和五小姐　—墨香攝—）

笑罵由他

△某中學廁所內，發見中西合璧詩一首，特錄之如下：「近日無心Study，一心要想去Play，人生本是dream，何必如此unhappy。」（校丁）

△正陽街某西藥房，昨日忽來一女學生裝束之顧客，欲買避孕藥片，「她的友」一匣，店夥乃趨前曰：「此項藥品，適值售罄，如小姐要需用者，請過三四日貨到後再買可也」該女聞後，紅暈雙頰，滿面羞慚，急曰「這是嫂子託我代買的，不是我要用呀！」（學徒）

△素以隆乳肥臀、跑跳而著名之過去在運動場死命爭錄之「×虎」，聲息早已無人聞，日昨忽出現於太陽島游泳場裡，着白背心，薄如蟬翼，淺藍短褲，下水後，曲線畢露，頗惹人注目云。（芬）

母性之光的一個鏡頭

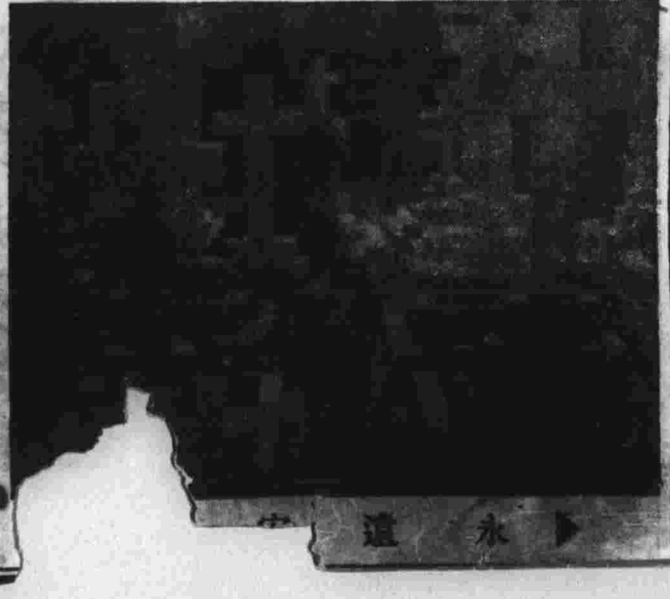

▶永遠

這是美良鞋店

美

逕啓者敝號開設道外正陽頭道街路南，爲歡迎顧主起見，特由滬京專聘名師研究各樣男女時髦摩登鞋履，工精物美，價廉耐久，永不走樣，諸君請來一試，方知敝號並非空報欺人，恐未遍知，特此聲明
哈爾濱道外正陽頭道街西首路南
美良鞋店謹啓

治眼．學治眼　哈濱道裡中國頭道街
明明眼科醫院　石欣叔博士新著
「眼科知識」售價國幣八角　函購寄可
歡迎外埠之前來實習者　禮拜日午前
〔診療時間〕上午八時至十時　下午四時至六時

怎麼倦口渴嗎？
請到　民娘九爾咖啡館
屋內清潔　各種午餐
地址道外中央大街門

阮玲玉自殺全集已經來到了
在我們買預約券的諸君請來取書
所餘不多　欲購者請快來買
並贈阮玲玉最近二寸照片一張　出書甚少
哈埠只限五百冊

幸未失機　歡迎歡迎
哈爾濱許公路　星牌筆工廠

美華
熱天到了！換上你輕的美衣服而拍一幅玉照，該多麼好！
道裡十二道街　道外北頭道街

中央產科療病醫院
內容　手術室。化驗室。病室等
有專門醫師分門應診
眞是道裡首創第一家
道裡中國九道街北路

茄子姑娘—胡笳

碧鈞山館詩話
（懿州李鏡浦）

倡收百貨盤捐，不旬日得數十萬，盤捐之設自此始。後以誠以謀反誣之，坐死，考其平生，志大才高，性情狂放，偶儻不羣，信能開拓萬古之心胸，推倒一世之豪傑，讀其詩，亦可知其人矣。

嶺南春日逃懷八首，錄其二：『幾番長揖入軍中，談虎聲低恨未窮，痛哭何人知賈誼，上書今日作陳東，養成正氣留河嶽，振起雄心問斗虹・只爲憂時終受謗，高懷空自憶精忠・』『獨倚青萍陋杞憂，談兵紙上豈空謀・誰開關鑰延強敵，欲鑄神奸首故侯・機已失時惟挽腕，才無用處且埋頭・東風何事吹桃李，似與濃春闌未休』

又有丁未秋日伊江（新疆伊犁河）雜感七首，還錄其三：『太荒落日旆悠悠，獨坐穹廬動九愁・一曲關山千里月，五更風雨萬家秋・窮邊羈旅非蘇武，市井功名哭馬周・郤憶故園金紛地，蒼茫荊棘滿南州・』『伊犁河水繞孤城，直送黃流接帝京，天馬奇才呈御廐，胡笳新曲雜邊聲・九霄齊湛闌花帳，萬騎風高細柳營・寄語守邊諸將帥，承中武備要修明・』『桑麻雞犬萬人家，誰識清秋感談華・夜氣冷侵三尺劍，邊愁塞入一離花・雲開雁路中天見，木脫鴉聲日暮譁・幾度登樓王粲恨，依劉心事落清笳・』（未完）

雲（續）

她驚個的憂怨的心曲，在四週孤立中，只有和表兄訴訴，因爲他是很同情的。近來，表兄妻已不像繼母在世時，他天天到家裡來相談。她時常領着小妹到姑母家裡去。

因爲雲兒不斷地向父親主張迎娶新的母親，傳氏對她懷恨已極，於是便設法捏造雲和妻兩人間的曖昧事實，在雲兒面前陷害雲兒。

舊正初五的晚間，雲兒父親吃醉歸來，很早就睡了，睡醒了纔午夜，他覺得口渴，叫傳氏給他倒盞熱茶喝。雲兒底父親醒後並不覺得睏，便和傳氏閒談起來。

『雲兒已經不小了，應當給找個婆家，我想急快把她聘出去，一則盡了我一份心，再者省着你們母女間相齟齬。』雲兒父親提起雲兒的終身事，傳氏知道時機到了，笑着說：

『的確，雲兒已經到出閣的時候了。找婆家我看倒不難。』

『那裡有門當戶對的。』

『我看妻甥很相宜。』

『表兄妹作親固然常有，但是我覺得總有些於禮不通。』

『你看他們表兄妹的神氣，如何親密，或許他們已經私下訂了盟了呢？』

『表兄妹血統相關，那有不親近的些。』

『嘿！就是那樣親近嗎，見着就歡天喜地的，你看着我，我看着你樂，不見時就像愁人是的，他們像模模糊糊不知幾年了。你還不知道，眞是個糊塗老子。今天午間妻來時候，他們眞放肆極了，我要不是年輕的繼母，早就警告他們，眞把我氣死了。你要不信，可以仔細調查調查。』

『好！眞要有那樣事，我決不容他們。』

『看你做老子的威風。』

……

第二天晚間，雲兒的父親向雲兒發言了：

『你的年歲已經不小，行動要緊愼一點，

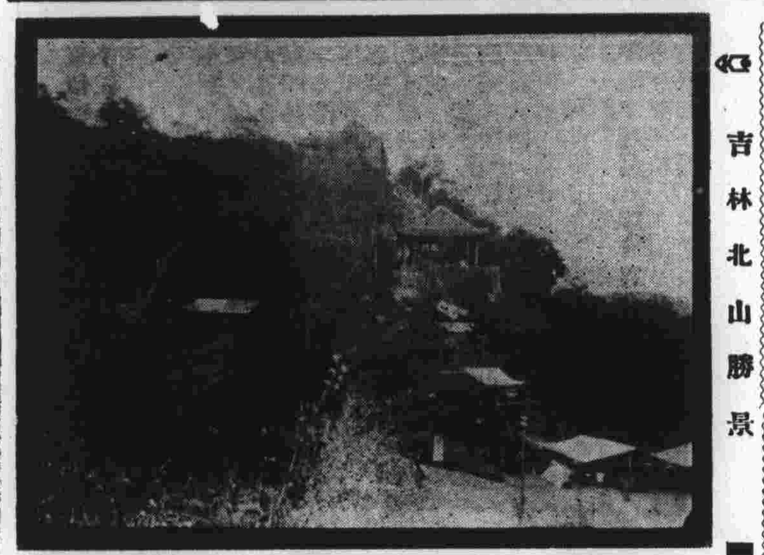

吉林北山勝景

怎樣對付男子
露微

排斥誘惑，就是得着幸福。

一個軟弱的女子，不能排斥男子的誘惑，一生須被不幸的網束縛。即使通信也有幾次，並且也一同看過電影，這樣的你們，如果發見不好，也要急速的絕交。不要為了一時的過失，以至後悔一生。如果你發見他的行為是屬於誘惑，那麼無論何時，斷然的排斥那誘惑吧！這才是女性特獨的勇氣，所以排斥誘惑，就是得着幸福。

二　現代的男子是不可信類的。談各人的身世話，是極趣味的事，聽了也覺得趣味，說來也覺得趣味，所以無論怎樣的人，也會談々自己的身世。把自己身世被別人聽了，好像是放開門戶，使別人探看屋內一樣，所以是不能不用心。對於門戶的不用心，盜賊容易入來，被男子誘惑的女性，就是和這件事一樣。

看吧！那些被卑劣的男子們誘惑的女子們，她們都是因為把身世講給別人聽，都是把心的門戶放開的人。所以我們應當看見男子就當作色魔，這樣對於男子的警戒還是太過輕的哩！

三　恐怕誘惑，就是戰勝誘惑。女子在交際的時候，每每忽略要緊的準備，結了不應該的關係。傳染病的預防是在病的用心，如果你恐怕誘惑，那麼只有一條路，把對於男子的警戒嚴重吧了！曾經試完過異性的興味之後，才來警戒是太遲了。到了不恐怕異性之時就晚了。多被男性誘惑的女子，並不是多在處女時代，而在結婚後或會與異性接觸過的中年時代，她們都已試過異性，對於男性不恐怕的綠故！女子須無論何時都警戒男子。恐怕誘惑，就是打勝誘惑。

回頭是水呀

天眞爛漫的淑貞女士（復生）

三十六着
嫻

『三十六着，走爲上策，』這是一般人常說的。究竟三十六着，儘是那一着，恐怕誰也說不上來。現在把牠，按着寫下來，獻給讀者，至於對與不對，還希望嫻於是者指教！

第一着瞞天過海。第二着圍魏救趙。第三着借刀殺人。第四着以逸待勞。第五着趁火打刼。第六着聲東擊西。第七着無中生有。第八着暗渡陳倉。第九着笑裏藏刀。第十着隔岸觀火。第十一着李代桃僵。第十二着順手牽羊。第十三着打草驚蛇。第十四着借屍還魂。第十五着調虎離山。第十六着欲擒故縱。第十七着拋磚引玉。第十八着擒賊擒王。第十九着釜底抽薪。第二十着渾水摸魚。第二十一着金蟬脫殼。第二十二着關門捉賊。第二十三着遠交近攻。第二十四着假道滅虢。第二十五着偷樑換柱。第二十六着指桑罵槐。第二十七着假痴不癲。第二十八着上房抽梯。第二十九着樹上開花。第三十着反客爲主。第三十一着美人計。第三十二着空城計。第三十三着反間計。第三十四着苦肉計。第三十五着連環計。第三十六着走爲上策。

大馬路

名伶郝君明白之劇照